

Aprovação:		
<div>PBA - PROJETO BÁSICO DE ARQUITETURA</div> <div>( x ) CONSTRUÇÃO   ( ) ADEQUAÇÃO DE PRÉDIO EXISTENTE   ( ) REGULARIZAÇÃO</div>		
<div><div></div><div><div>PREFEITURA MUNICIPAL DE CAMPOS DE JÚLIO</div><div>ESTADO DE MATO GROSSO</div><div>www.camposdejulio.mt.gov.br</div></div></div>		
ASSUNTO: Projeto Executivo		
CLASSIFICAÇÃO DO ESTABELECIMENTO: Secretaria Municipal de Assistência e Desenvolvimento Social		
RAZÃO SOCIAL: MUNICÍPIO DE CAMPOS DE JÚLIO		
NOME FANTASIA: PREFEITURA MUNICIPAL DE CAMPOS DE JÚLIO-MT		
CNPJ: 01.614.516/0001-99		
ENDEREÇO: Rua das Azaléas, lotes 05, 06, 07, 08 e 09 Loteamento Vila Nova		
RESPONSÁVEL TÉCNICO:	RESPONSÁVEL LEGAL:	PROPRIETÁRIO
Cintya Vieira Souto Arquiteta e Urbanista CAU: A160810-0	Maria Parmeggiani Secretaria Municipal de Assistência e Desenvolvimento Social	Irineu Marcos Parmeggiani Prefeito de Campos de Júlio
DATA: Data de emissão	Quadro de Áreas:	PRANCHA:
ESCALA: Como indicada		Situação
REVISÃO:		

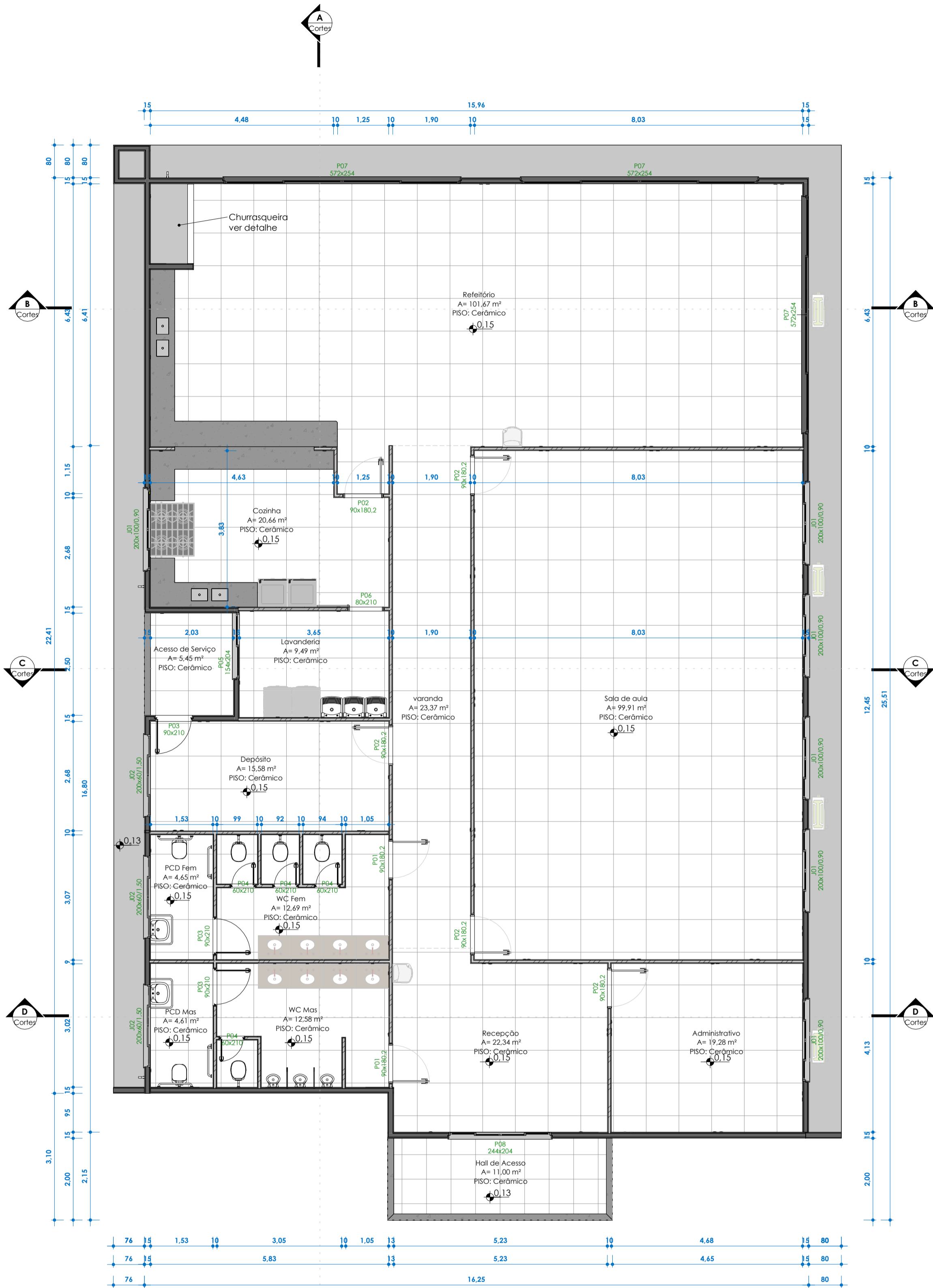

2

TÉRREO ANTEPROJETO

1 : 75



Tabela de Portas - Área				
Cód.	Quant.	Dimensões		Descrição
		Largura	Altura	
P01	2	90 cm	180 cm	Porta de Vidro Temperado 10mm Com peícula Jateada
P02	5	90 cm	180 cm	Porta de Vidro Temperado 10mm
P03	3	90 cm	210 cm	Porta de abrir, Alumínio Lambril, com pintura eletrolítica a pó ou em esmalte sintético
P04	4	60 cm	210 cm	Porta de abrir, Alumínio Lambril, com pintura eletrolítica a pó ou em esmalte sintético
P05	1	134 cm	204 cm	Porta de correr c/ 2 folhas vidro temperado
P06	1	80 cm	210 cm	Porta de correr Alumínio Lambril com pintura eletrolítica a pó ou em esmalte sintético
P07	3	572 cm	254 cm	Porta de alumínio c/ 4 folhas em vidro de correr
P08	1	244 cm	204 cm	Porta de alumínio c/ 4 folhas em vidro de correr
PI 02	2	300 cm	200 cm	Portão de garagem

Tabela de Janelas - Área				
Cód.	Quant. de	Dimensões		Descrição
		Largura	Altura	
J01	6	200 cm	100 cm	Janela em Vidro temperado blindex fumê 8mm em perfil de alumínio 4 folhas, duas fixas e duas de correr
J02	3	200 cm	60 cm	Janela em Vidro temperado blindex fumê 8mm em perfil de alumínio 4 folhas, duas fixas e duas de correr

Tabela de Telhados - Área				
Marca e tipo	Descrição	Área	Custo	Total
TF	Telhado termoacústico	422,99 m²	0,00	0,00
		0,00 m²		
		422,99 m²		0,00

Tabela de Paredes - Área				
Cód.	Descrição	Área	Custo	Total
EA2	Acabamento de chapisco e emboço + pintura	1,14 m²	0,00	0,00
IG	Parede interna e = 10 cm: Gesso (Pintura) + Estrutura alumínio + Gesso (Pintura)	29,37 m²	0,00	0,00
IG	Parede interna e = 10 cm: Gesso (Pintura) + Estrutura alumínio + Gesso (Pintura)	44,71 m²	0,00	0,00
2	Parede de alvenaria e=23cm. Reboco de 1,5cm e pintura.	5,39 m²	0,00	0,00
2	Parede de alvenaria e=23cm. Reboco de 1,5cm e pintura.	73,32 m²	0,00	0,00
1	Parede de alvenaria e=23cm. Reboco de 1,5cm e pintura.	128,53 m²	0,00	0,00
1	Parede externa e = 13 cm: Acabamento (Pintura) + Alvenaria + Acabamento (Massa corrida e pintura)	146,11 m²	0,00	0,00
1	Parede de alvenaria e=23cm. Reboco de 1,5cm e pintura.	9,71 m²	0,00	0,00
IG	Parede interna e = 10 cm: Gesso (Pintura) + Estrutura alumínio + Gesso (Pintura)	158,67 m²	0,00	0,00
115	Parede interna e = 15 cm: Acabamento (Massa corrida e pintura) + Alvenaria + Acabamento (Massa corrida e pintura)	162,08 m²	0,00	0,00
		759,03 m²		0,00

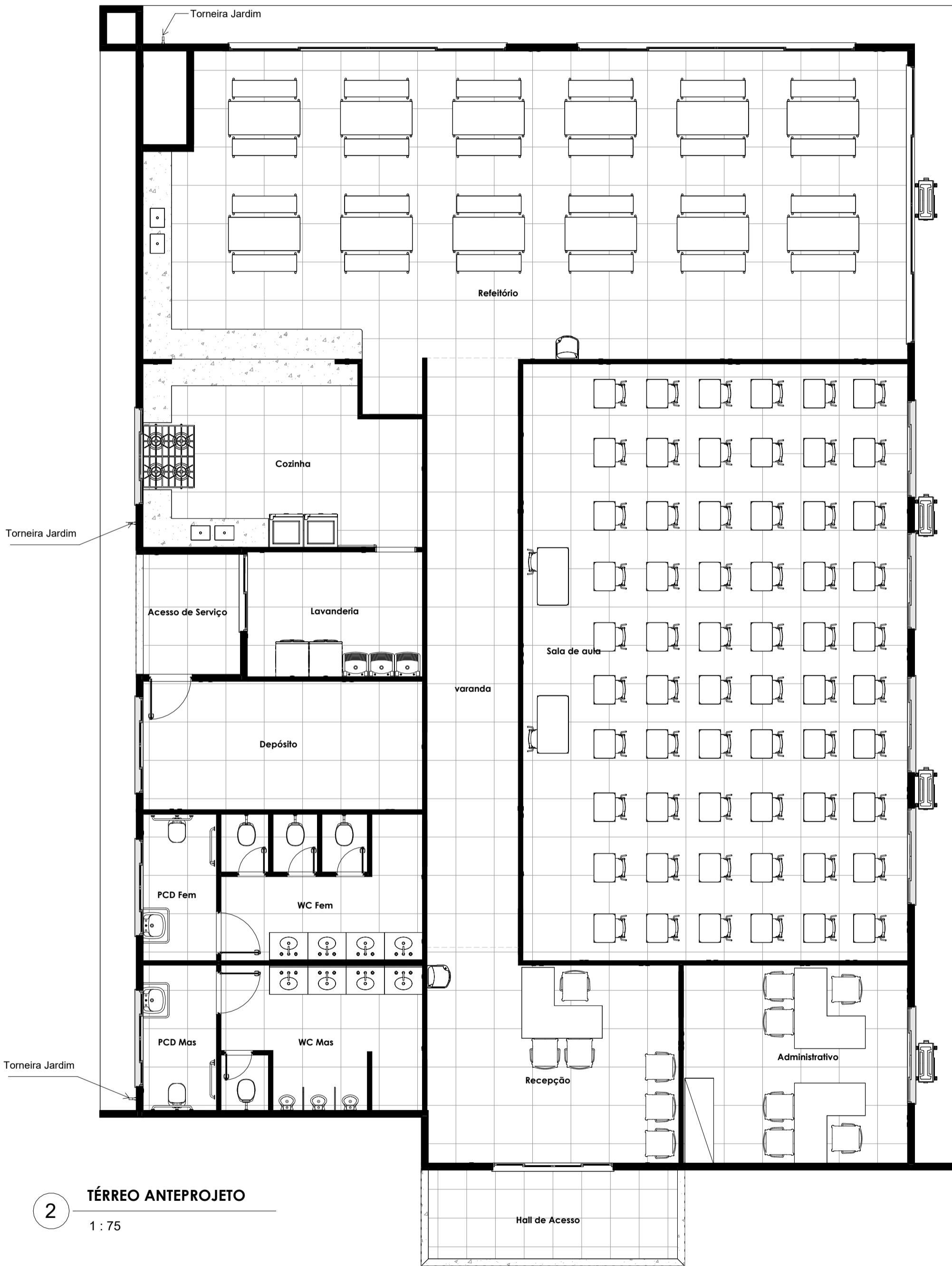
Aprovação:

**PBA - PROJETO BÁSICO DE ARQUITETURA**

( x ) CONSTRUÇÃO ( ) ADEQUAÇÃO DE PRÉDIO EXISTENTE ( ) REGULARIZAÇÃO

 **PREFEITURA MUNICIPAL DE CAMPOS DE JÚLIO**  
**ESTADO DE MATO GROSSO**  
[www.camposdejulio.mt.gov.br](http://www.camposdejulio.mt.gov.br)

**ASSUNTO:** Projeto Executivo

**CLASSIFICAÇÃO DO ESTABELECIMENTO:** Secretaria Municipal de Assistência e Desenvolvimento Social

**RAZÃO SOCIAL:** MUNICÍPIO DE CAMPOS DE JÚLIO

**NOME FANTASIA:** PREFEITURA MUNICIPAL DE CAMPOS DE JÚLIO-MT

**CNPJ:** 01.614.516/0001-99

**ENDEREÇO:** Rua das Azaléas, lotes 05, 06, 07, 08 e 09 Loteamento Vila Nova

<b>RESPONSÁVEL TÉCNICO:</b>  Cintya Vieira Souto Arquiteta e Urbanista CAU: A160810-0	<b>RESPONSÁVEL LEGAL:</b>  Marla Parmeggiani Secretaria Municipal de Assistência e Desenvolvimento Social	<b>PROPRIETÁRIO</b>  Irineu Marcos Parmeggiani Prefeito de Campos de Júlio
<b>DATA:</b> Data de emissão	<b>Quadro de Áreas:</b>	<b>PRANCHA:</b>  <b>Planta Baixa</b>
<b>ESCALA:</b> 1 : 75		
<b>REVISÃO:</b>		

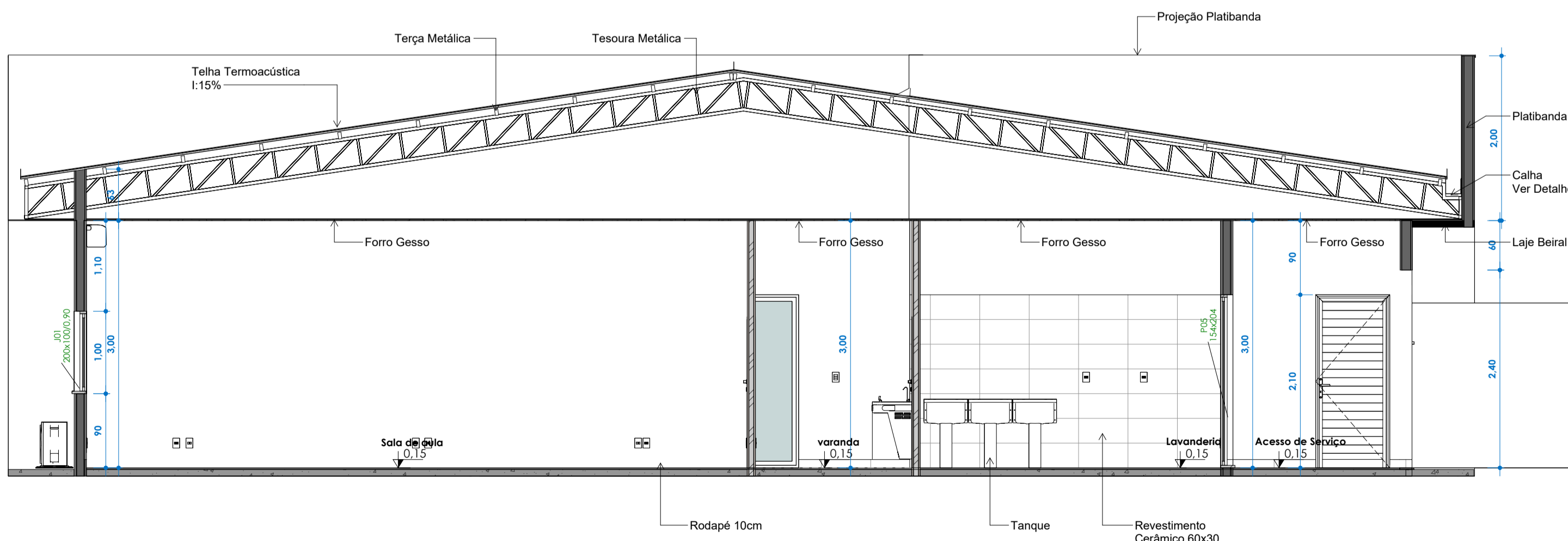
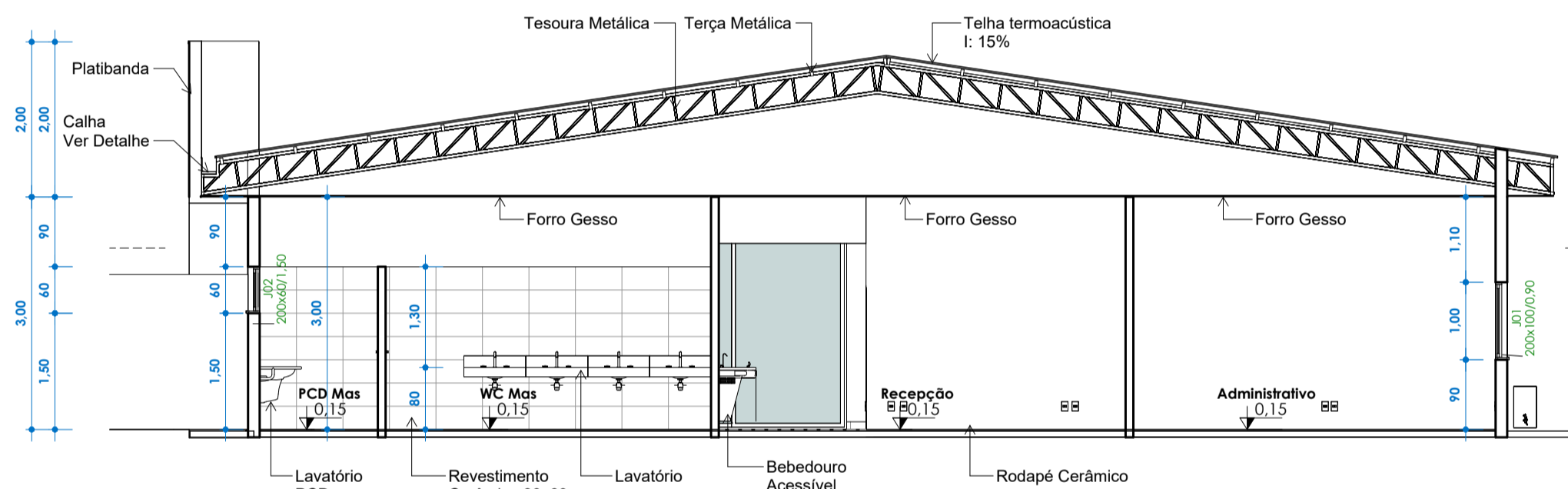
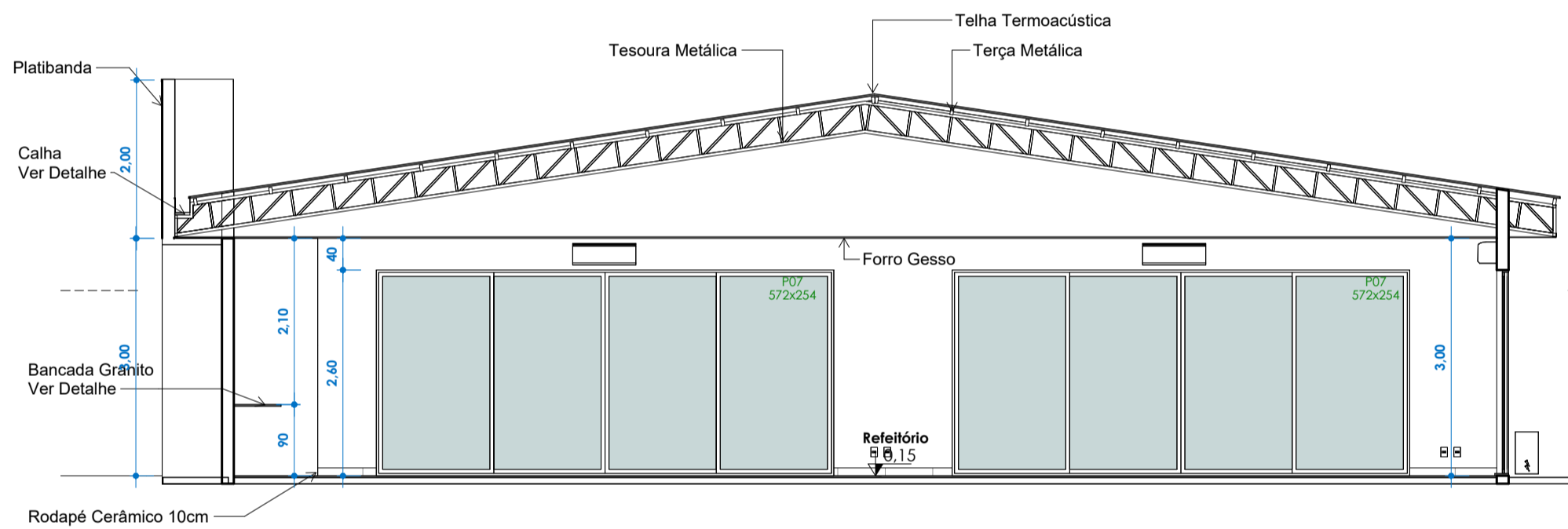
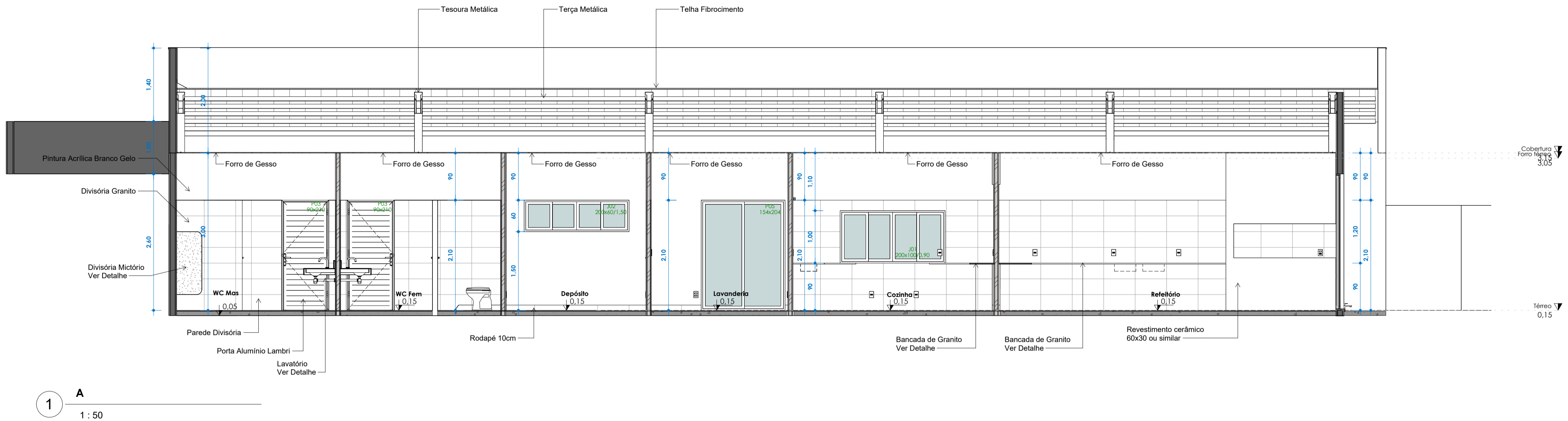

Aprovação:		
<b>PBA - PROJETO BÁSICO DE ARQUITETURA</b>		
( x ) CONSTRUÇÃO ( ) ADEQUAÇÃO DE PRÉDIO EXISTENTE ( ) REGULARIZAÇÃO		
 <b>PREFEITURA MUNICIPAL DE CAMPOS DE JÚLIO</b> ESTADO DE MATO GROSSO <a href="http://www.camposdejulio.mt.gov.br">www.camposdejulio.mt.gov.br</a>		
<b>ASSUNTO:</b> Projeto Executivo		
<b>CLASSIFICAÇÃO DO ESTABELECIMENTO:</b> Secretaria Municipal de Assistência e Desenvolvimento Social		
<b>RAZÃO SOCIAL:</b> MUNICÍPIO DE CAMPOS DE JÚLIO		
<b>NOME FANTASIA:</b> PREFEITURA MUNICIPAL DE CAMPOS DE JÚLIO-MT		
<b>CNPJ:</b> 01.614.516/0001-99		
<b>ENDEREÇO:</b> Rua das Azaléas, lotes 05, 06, 07, 08 e 09 Loteamento Vila Nova		
<b>RESPONSÁVEL TÉCNICO:</b>  Cintya Vieira Souto Arquiteta e Urbanista CAU: A160810-0	<b>RESPONSÁVEL LEGAL:</b>  Marla Parmeggiani Secretaria Municipal de Assistência e Desenvolvimento Social	<b>PROPRIETÁRIO</b>  Irineu Marcos Parmeggiani Prefeito de Campos de Júlio
<b>DATA:</b> Data de emissão	<b>Quadro de Áreas:</b>	<b>PRANCHA:</b>  <b>Cortes</b>
<b>ESCALA:</b> Como indicada		
<b>REVISÃO:</b>		

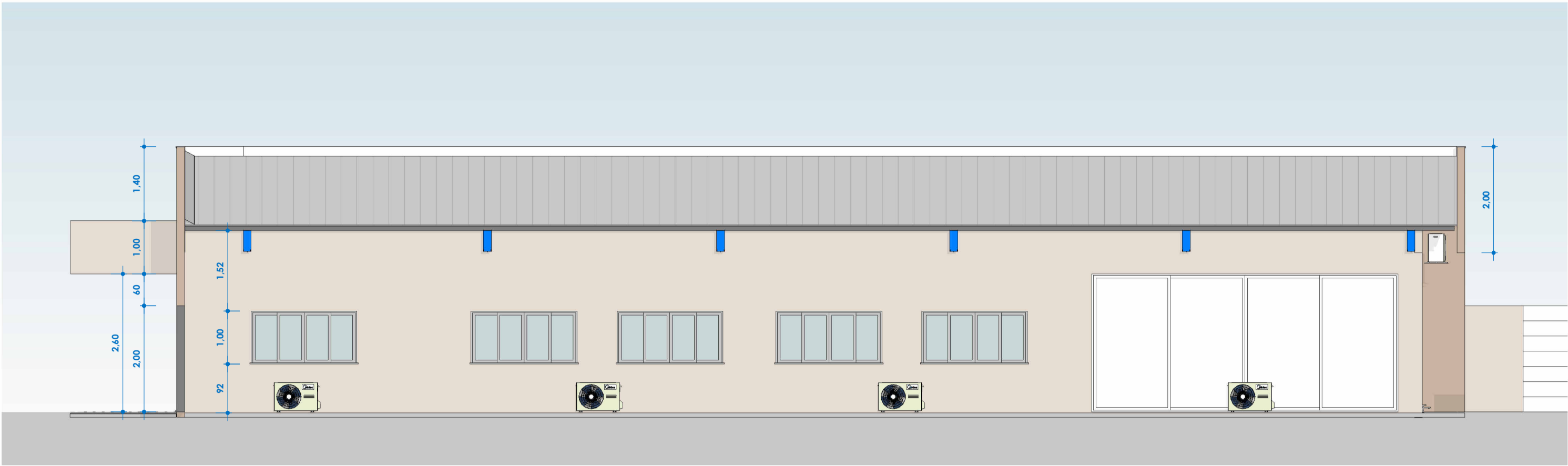

1  
Leste  
1 : 75

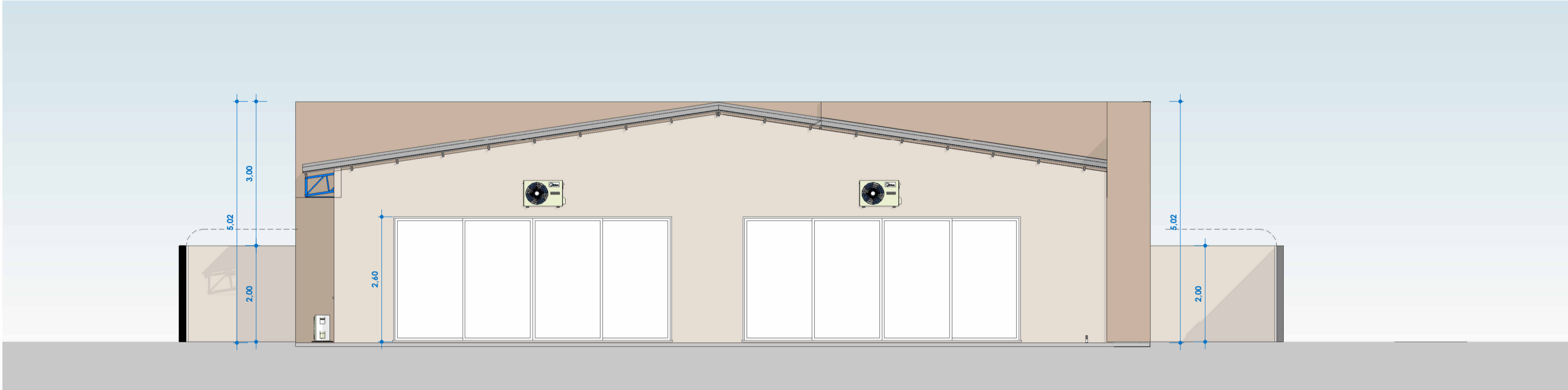

2  
Norte  
1 : 75

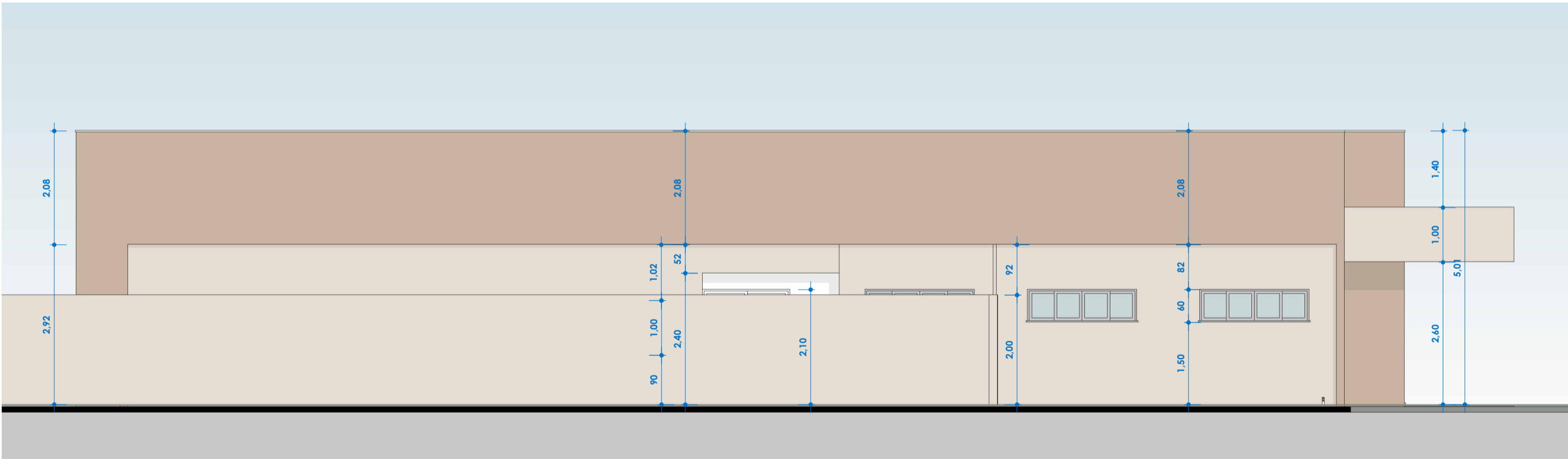

3  
Oeste  
1 : 75

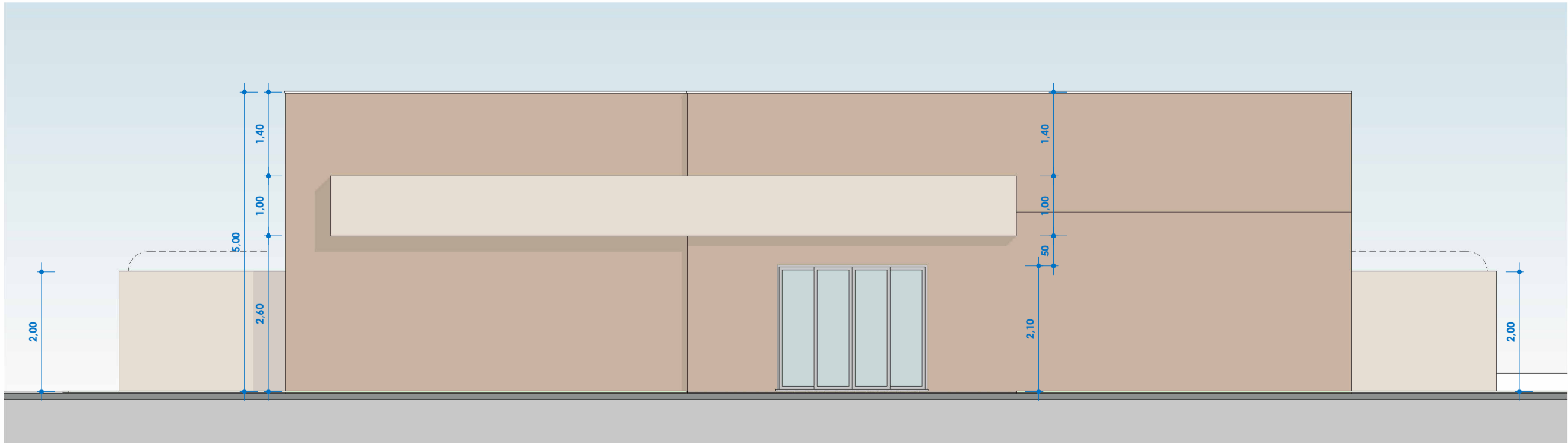

4  
Sul  
1 : 75

Aprovação:

PBA - PROJETO BÁSICO DE ARQUITETURA

( x ) CONSTRUÇÃO   ( ) ADEQUAÇÃO DE PRÉDIO EXISTENTE   ( ) REGULARIZAÇÃO



PREFEITURA MUNICIPAL DE CAMPOS DE JÚLIO

ESTADO DE MATO GROSSO

www.camposdejulio.mt.gov.br

ASSUNTO:

PROJETO PRÉDIO PARA ATENDER A PM JUNIOR

CLASSIFICAÇÃO DO ESTABELECIMENTO:

Secretaria Municipal de Assistência e Desenvolvimento Social

RAZÃO SOCIAL:

MUNICÍPIO DE CAMPOS DE JÚLIO

NOME FANTASIA:

PREFEITURA MUNICIPAL DE CAMPOS DE JÚLIO-MT

CNPJ:

01.614.516/0001-99

ENDEREÇO:

Rua das Azaléas, lotes 05, 06, 07, 08 e 09 Loteamento Vila Nova

<div>RESPONSÁVEL TÉCNICO:</div> <div>Cintya Vieira Souto Arquiteta e Urbanista CAU: A160810-0</div>	<div>RESPONSÁVEL LEGAL:</div> <div>Marla Parmeggiani Secretaria Municipal de Assistência e Desenvolvimento Social</div>	<div>PROPRIETÁRIO</div> <div>Írineu Marcos Parmeggiani Prefeito de Campos de Júlio</div>
<div>DATA:</div> <div>Data de emissão</div>	<div>Quadro de Áreas:</div>	<div>PRANCHA:</div> <div>Elevações</div>
<div>ESCALA:</div> <div>1 : 75</div>		
<div>REVISÃO:</div>		